



Per ogni necessità, una soluzione FELSINEA a 360°.



FOCUS



È una fase molto importante di confronto con i clienti a cui dedichiamo molta attenzione e disponibilità. Comprendere le necessità, identificare gli obiettivi, valutare problematiche e soluzioni già in fase preliminare risulta fondamentale per soddisfare le aspettative dei nostri interlocutori.



IDEA



Da 30 anni la creatività distingue le nostre produzioni espositive. Proponiamo idee che nascono dalla necessità di soddisfare il mix di esigenze estetiche, strutturali e di praticità, determinanti per decretarne il successo.

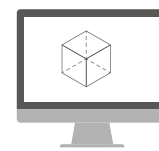

PROGETTAZIONE



Il nostro team di progettisti si avvale dei più moderni sistemi di disegno e prototipazione. Presentiamo in anteprima le nostre proposte tramite la realizzazione di rendering 3D, campionature con i materiali di produzione, con i quali eseguiamo anche le necessarie prove di carico con i prodotti del cliente, crash test e shipping test, al fine di verificarne l'efficienza strutturale.



PRODUZIONE

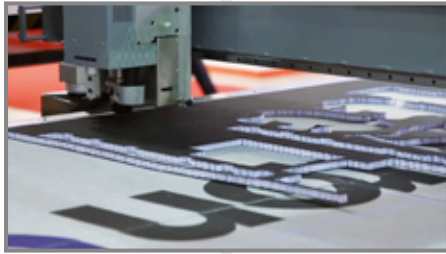

Grazie all'organizzazione interna ed una supply chain efficiente e consolidata, possiamo realizzare qualunque tipo di lavorazione e finitura (stampa offset, digitale e flexo - accoppiatura - fustellatura - taglio e fresatura al plotter - incollaggi), utilizzando in prevalenza materiali cartotecnici, ma non solo. Tutte le fasi di produzione sono gestite seguendo i protocolli SGQ al fine di garantire gli standard di qualità necessaria e tempi di approntamento ottimali.



CONFEZIONE



Da sempre il concetto di "full service" caratterizza la nostra offerta. Gestiamo interamente tutte le fasi di costruzione e riempimento delle strutture espositive da noi realizzate, gestendo la tracciabilità dei lotti e seguendo rigidi protocolli di controllo qualità (sistema di controllo certificato BIO). L'accuratezza di queste lavorazioni, l'utilizzo di componenti progettati per assicurare i prodotti alla struttura e di materiali adeguati per l'imballaggio e la pallettizzazione, garantiscono l'integrità dell'espositore e dei prodotti contenuti fino alla destinazione finale.

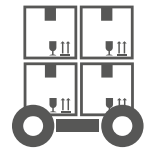

LOGISTICA



In linea con il concetto di "full service" e grazie alla disponibilità di superfici (10.000 mq) e locali adeguati siamo in grado di offrire il servizio di stoccaggio delle merci di nostra produzione e di proprietà dei nostri clienti, sia in entrata che in uscita, curando inoltre le spedizioni sino al punto vendita secondo le specifiche esigenze della clientela.

360°



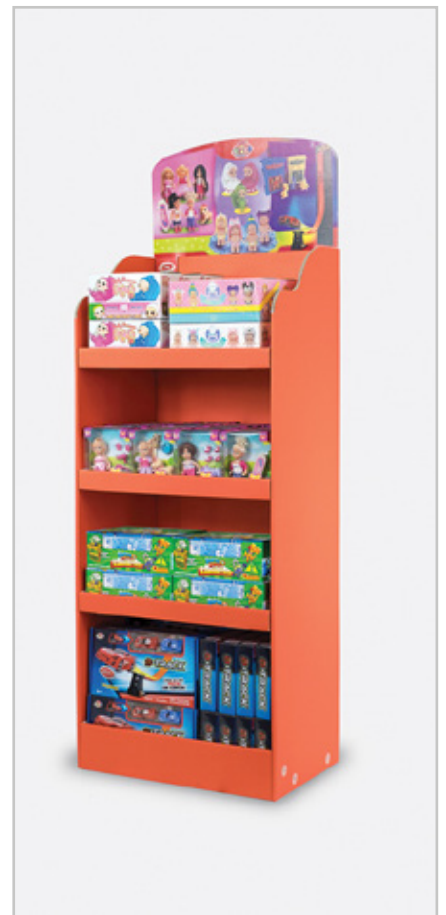
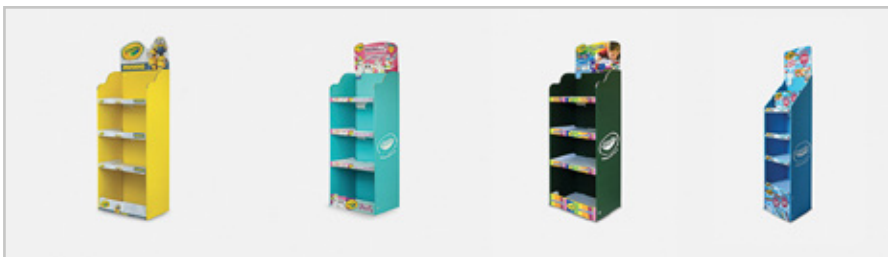
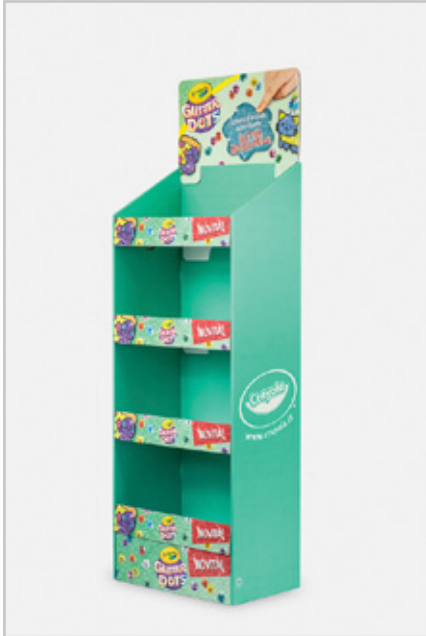

felsinea

packaging solutions

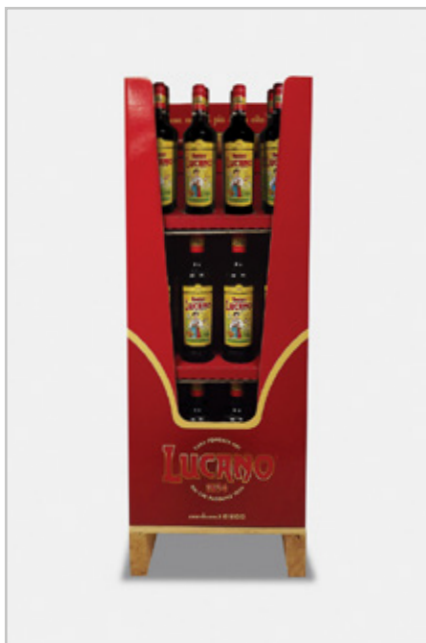



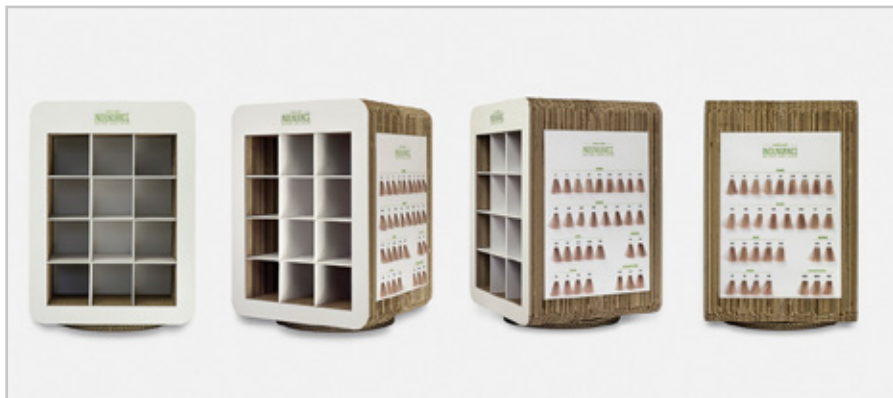
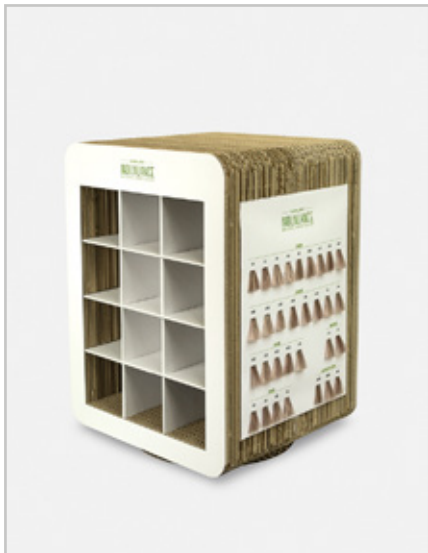

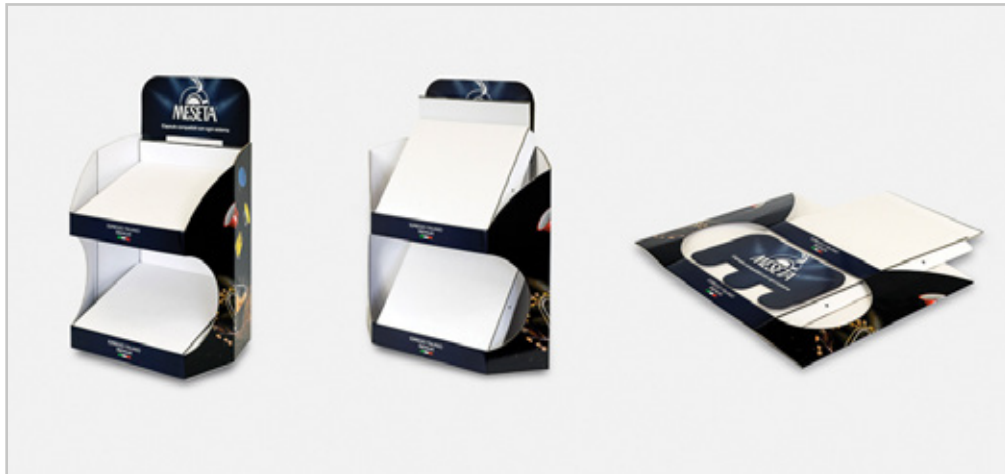



CERTIFICATO DI CONFORMITÀ
Reg. CE 834/2007
CERTIFICATE OF CONFORMITY
documento giustificativo – documentary evidence

Mod. CZ/CC
Rev. 6 del 2014-12-15

Il presente documento certifica che l'operatore:
This document certifies that the company:

FELSINEA PACKAGING SOLUTIONS S.R.L.
codice •code: **DO26**

con sede sociale in •located in: **VIA G. BASTIA 6/8 40012 CALDERARA DI RENO (BO)**

e sito produttivo in •with factory in: **VIA G. BASTIA 6/8 40012 CALDERARA DI RENO (BO)**

è controllato da •is controlled by: **CCPB srl**

ai sensi del Reg. CE 834/2007 relativamente all'attività di:
according to EC 834/2007 regulation with regards to the following activities

CONFEZIONAMENTO
packaging

Il certificato si riferisce esclusivamente all'attività indicata e autorizza l'operatore a rilasciare Dichiarazioni di Conformità per i soli prodotti presenti nell'allegato elenco
The certificate refers only to the mentioned activity and authorizes the company to issue declarations of conformity only for the products listed in the enclosure of the certificate.

data attuale emissione <i>issuing date</i>	08/10/2018	CZ/CC 10581	protocollo <i>reference number</i>
data prima emissione <i>first issuing date</i>	17/08/2017	08/04/2020	data scadenza <i>expiring date</i>
data del controllo <i>date of control(s)</i>	08/06/2018	CX/DG 6227	documento giustificativo <i>documentary evidence</i>

Il presente documento è stato rilasciato sulla base dell'articolo 29, paragrafo 1, del regolamento (CE) n. 834/2007 e del regolamento (CE) n. 889/2008. L'operatore oggetto della dichiarazione ha sottoposto a controllo le sue attività e soddisfa i requisiti previsti nei regolamenti citati. Il certificato resta valido finché l'operatore rispetta i requisiti del Reg. CE 834/2007 e del contratto stipulato con CCPB srl. La verifica del rispetto è soggetta ad attività di sorveglianza da parte di CCPB srl. Eventuali problemi relativi alla responsabilità civile saranno trattati secondo le leggi vigenti. La documentazione del servizio di certificazione è conservata presso gli uffici di CCPB srl.

This document has been issued on the basis of Article 29(1) of Regulation (EC) No 834/2007 and of Regulation (EC) No 889/2008. The declared operator has submitted his activities under control, and meets the requirements laid down in the named Regulations. The certificate is valid until the company satisfies the requirements of the EC 834/2007 regulation and of the contract signed with CCPB srl. The fulfilment of the requirements is under the surveillance of CCPB srl. Any questions related to civil responsibilities will be treated in accordance with the enforced laws. The documentation concerning the certification service is filed by CCPB srl.

U-CCPB-2018-0149014



P00917992Q

ALLEGATO: elenco prodotti autorizzati
Enclosure: list of authorized products

LISTA DI DISTRIBUZIONE: operatore controllato
Distribution list: inspected company

l'Amministratore Delegato
Fabrizio Piva

CCPB srl
Via Masini, 36 - 40126 BOLOGNA



Codice Organismo di Controllo: IT - BIO - 009
Autorizzazione D.M. MiPAAF n° 26023 del 28-12-2007

Le richieste inerenti la verifica del presente certificato vanno indirizzate a:

CCPB srl

Viale Masini 36 - I 40126 Bologna Tel. +39-051-6089811 Fax +39-051-254842



PRD N° 0043 B ISP N° 0083 E DAP N° 0007 H
Membro degli Accordi di Mutuo Riconoscimento
EA, IAF e ILAC
Signatory of EA, IAF and ILAC
Mutual Recognition Agreements

felsinea

packaging solutions

Sede di Bologna

Via Caduti di Sabbiuno, 3 - 40011 Anzola dell'Emilia (BO) Italy
Tel. (+39) 0516508003 - Fax. (+39) 051736884

Sede di Mantova

Via Verga, 1281 - 46030 Borgo Virgilio (MN) Italy

www.felsinea.net
commerciale@felsinea.net
info@felsinea.net

Felsinea Packaging Solutions s.r.l

P.IVA IT00683121206 – CF/REG.IMP. BO 03968010375



CONFEZIONE:
sistema di controllo certificato BIO